

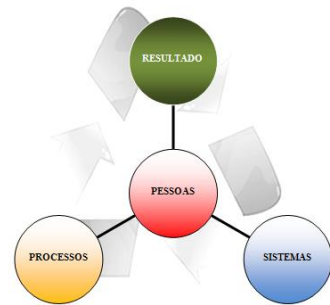

Doctor's Uberlândia

Nosso objetivo é prover serviços com qualidade!





# Você sabia que **temos...**

## ✓ **Agenda On-line**

Para o paciente agendar diretamente na agenda do médico com confirmação pelo WhatsApp ou SMS?

## ✓ **APP Médico**

Para o médico acessar e visualizar agenda e histórico diretamente no celular?

## ✓ **Acesso WEB**

Para o médico acessar no navegador agenda, histórico, videoconferência e emitir receita com certificado digital?

## ✓ **Doctor's Desktop - local e nuvem**

Local: funciona com gravação dos dados em um servidor local em rede de computadores;  
Nuvem: disponibilizamos nosso servidor para acesso aos dados na internet (médico individual);

## ✓ **Módulos**

Médico com emissão de receita, atestado, pedido de exame e histórico clínico podendo inserir certificado digital e criptografia com total segurança. Laudo com captura de Imagens, protocolo com QR CODE com recursos para paciente acessar resultado pela internet, visualizador DICON, Painéis de Senha / Chamada, Requisição Eletrônica para Estoque, Estoque central e Adicionais (Farmácia...), Cotação e compras. Faturamento com todas guias TISS. Módulo Financeiro com controle de Caixas, Fluxo de Caixa e Análise Financeira com base no Plano de Contas, Painéis Gerenciais, Gerador de Estatísticas Gráficas e relatórios com recursos de exportação para Excel. **E muito mais...**



+ 22.000  
clientes

Novo Doctor's

Versão **11**



# MTD-TREINAMENTO



# Agenda On-Line...



Para o paciente agendar diretamente na agenda do médico criamos um aplicativo **Agenda Consulta.Med**, acessível pelo endereço eletrônico <https://agendaconsulta.med.br> e depois o atendimento poderá confirmar pelo WhatsApp Web ou SMS **com contratação adicional**.

**Paciente**



**Médico**

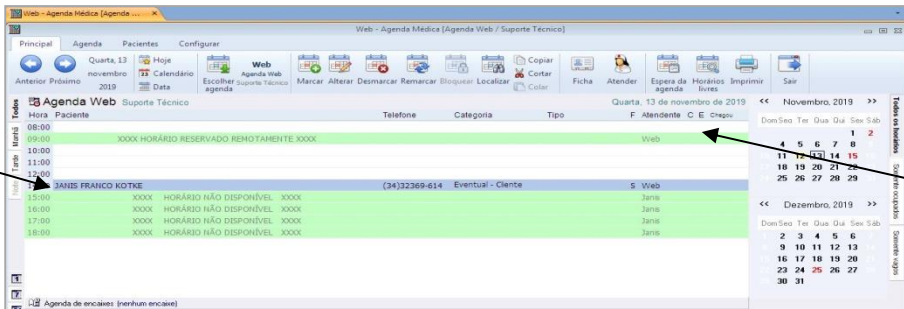

**Paciente**



✓ **Administração da agenda**  
É toda controlada pelo Médico, através do seu Doctor's. Horários independentes, convênios, credenciamento na operadora...

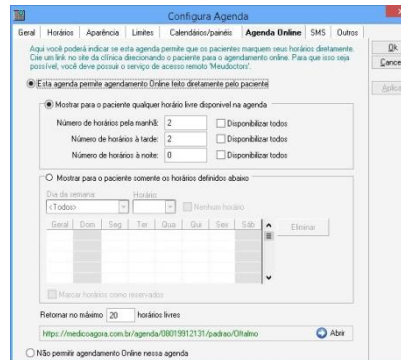

**Configura Agenda**

Gerar | Horários | Aparência | Limites | Calendários/parâmetros | **Agenda Online** | SMS | Outros

Aqui você poderá indicar se esta agenda permite que os pacientes marquem seus horários diretamente. Crie um link no site da clínica direcionando o paciente para o agendamento online. Para que isso seja possível, você deve possuir o recurso de acesso remoto. (MeuDoctor's)

Esta agenda permite agendamento Online feito diretamente pelo paciente

Mostrar para o paciente qualquer horário livre disponível na agenda

Número de horários pela manhã: 2  Disponibilizar todos  
 Número de horários à tarde: 2  Disponibilizar todos  
 Número de horários à noite: 0  Disponibilizar todos

Mostrar para o paciente somente os horários definidos abaixo

Dia de semana:  Nenhum horário

General	Dom	Sep	Ter	Qua	Qui	Sex	Sáb

Marcar horários como reservados

Retornar no máximo: 20 horários livres

<https://meuconsulta.com.br/agenda/00019912131/pedi/ou/Oftalmo>

Não permite agendamento Online nesta agenda

**Mostrar no agendamento onLine**

Professional/Prestador	A
DR. OFTALMO	<input type="checkbox"/>
DR. TESTE LEGAL	<input checked="" type="checkbox"/>



# MTD-TREINAMENTO



# Agenda On-Line...



## ✓ Voucher de desconto

Na consulta particular o médico poderá conceder descontos para o paciente, através do recurso no **APP** para criação de voucher de desconto de forma transparente em forma de campanha com quantidade e validade. (Ex: Novembro Azul)

## ✓ Redes Sociais



Divulgação através de redes sociais e um marketing direcionado. Contratamos uma empresa especialista.

## ✓ [blog.agendaconsulta.med.br](http://blog.agendaconsulta.med.br)

Conta com um espaço para o médico ter uma página na internet com mini curriculum e publicações de artigos para o paciente conhecer melhor as atividades de seu médico.



# MTD-TREINAMENTO



# APP Médico...

Para o médico acessar e visualizar agenda e histórico diretamente no celular. Esta tecnologia foi criada sem colocar dados em nuvem, os dados são acessados diretamente no servidor de dados do cliente.



## Alguns Recursos:

- ✓ Visualização da Agenda com opção de bloquear horários;
- ✓ Ficha de cadastro com visualização da foto do rosto do paciente;
- ✓ Lista de espera para controle dos pacientes que já chegaram na clínica;
- ✓ Visualização de Laudos feitos no modulo de laudo do Doctor's;
- ✓ Histórico do paciente com opção de visualizar histórico, compartilhar e inserir imagens de procedimentos;
- ✓ Enviar mensagens instantânea...



# MTD-TREINAMENTO



# Acesso WEB...

Para o médico acessar no navegador agenda, histórico, **videoconferência** e emitir receita com **certificado digital** e envio para o paciente por email.



**DoctorsOffice**

web

Buscar paciente

Inicio

Espera

Pacientes

Procurar

Cadastrar

Agenda

Atendimentos

Dicas e Vídeos

Sair

**Teste**

Dr. Nascimento: 17/03/1968 (33o em 6d)

Home Pacientes

Cadêtro | Visitas | Histórico | Laudos | Receita

**Alterar Paciente**

**Nome:** TESTE

**Nome Social:** JOÃO GORDÃO

**Dr. Nascimento:** 17/03/1968

**Sexo:** M

**Cor:** Parda

**Ficha nº:** 63729

**Dr. Emitido:** 18/11/2014

**Médico:** WEB

**Estado Civil:**

**Profissão:** OFTALMOLOGIA

**Naturalidade:** Uberlândia

**Fone 1:** (82)99955-0525

**Fone 2:** FONEADICIONAL

**Fone 3:** FONEADICIONAL2

**Endereço:** Rua Joaquim Cordeiro, 369 Centro S

**Cidade:** UBERLÂNDIA

**UF:** MG

**E-mail:** janildiaa@gmail.com

**Telefone:** 998813614

**Nome Mãe:** MARIA JOSE DA SILVA SAURO DE O

**Correio:** TESTE

**Teste**

Dr. Nascimento: 17/03/1968 (33o em 6d)

Home Pacientes

Atual | Histórico | Laudos | Receita | Impressão geral

Históricos anteriores: 07/04/2021 estrabis

Formatos históricos: atende

<< 7/8/78 >> Novo Histórico **Video Conferência**

Histórico de 07/04/2021 por Web

Atributo	Histórico
Queixas:	Dor de cabeça
DESVIO OCULAR:	sem
Época e tipo aparecimento:	sem
Diração e Qualidade:	sem
Evolução:	Usar óculos
Outros sintomas e sinais:	sem
Tratamentos anteriores:	nada
EDA:	ND

**Novo histórico "consulta"**

Queixas:

EDA:

Antecedentes familiares:

Usar óculos:

Antecedentes pessoais:

História:

Exame físico:

Web-Chat Doctor's Office - atenda seu paciente virtualmente.

SAIR | CONVIDAR | RECONECTAR

CLARO

Videoconferência

✓ **Videoconferência**

É um recurso no acesso WEB

e também está disponível no Doctor's **11**



# MTD-TREINAMENTO



# MTD-Atendimento...

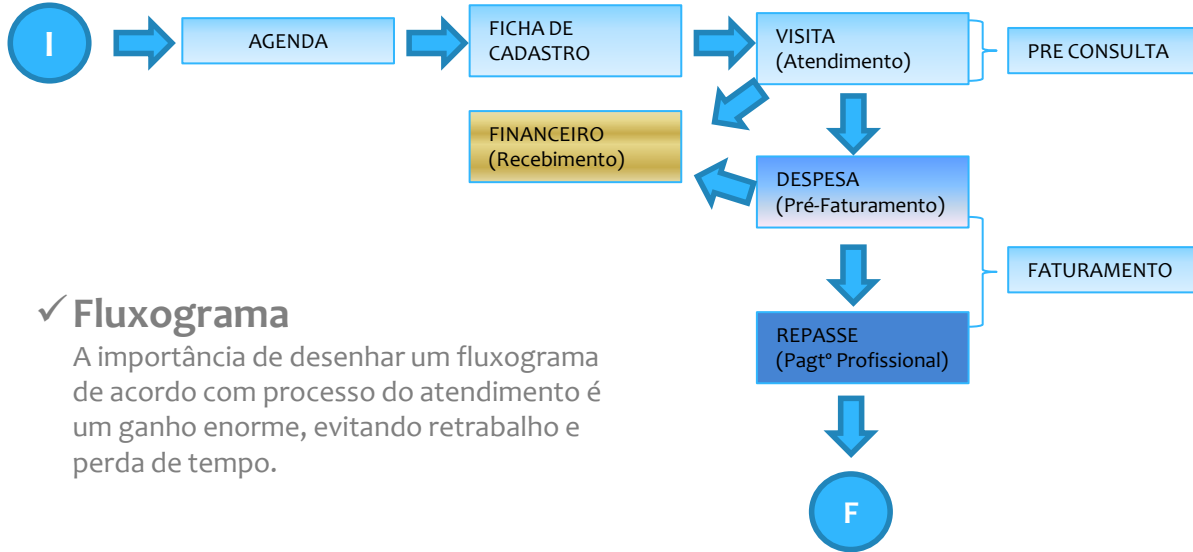

O paciente recebe / envia e-mail ou WhatsApp

**Dados do paciente:**  
 Paciente: 15316  
 Idade: 60a 2m 25d

Olá paciente, a fim de agilizar seu atendimento médico na sua próxima consulta, por favor, responda o questionário de pré consulta abaixo.

Alergias:

Peso:

Pressão:

O médico abre no Histórico

Visualizando Pré-Consulta

09/10/2021

Atributo	Valor
Pressão:	10x8
Peso:	70
Alergias:	refrigerante

## ✓ Fluxograma

A importância de desenhar um fluxograma de acordo com processo do atendimento é um ganho enorme, evitando retrabalho e perda de tempo.

## ✓ Pop (procedimento operacional padrão)

As imagens de telas com todo o processo detalhado torna-se um manual personalizado da clínica/hospital.

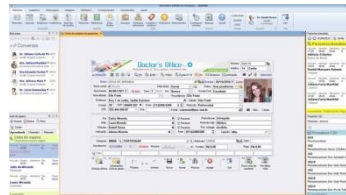

# MTD-TREINAMENTO









# MTD-Médico...



Assinar

## ✓ Assinatura no Histórico

- ❖ A assinatura protegida sem certificado é segura e existem no sistema apenas para ficar registrado quem fez o histórico, mas se o usuário quer ficar protegido juridicamente não é válida.
- ❖ A resolução tem uma opção que pode ser assinado até 90 dias e este controle pode ser feito através do painel lateral ou no menu **Consultar** do sistema. Se ligar a opção com certificado e ativar para salvar com a assinatura temporária ao gravar deixando alterar, o médico(a) poderá salvar, atender, alterar novamente e só depois assinar.



Art. 87. Deixar de elaborar prontuário legível para cada paciente.  
 § 1º O prontuário deve conter os dados clínicos necessários para a boa condução do caso, sendo preenchido, em cada avaliação, em ordem cronológica com data, hora, assinatura e número de registro do médico no Conselho Regional de Medicina.  
 § 2º O prontuário estará sob a guarda do médico ou da instituição que assiste o paciente.

\* Fonte: Código Ética

## ✓ Opção de ligação

O recurso pode ser ligado automaticamente pelo administrador do sistema para todos os médicos ou individual pelo médico.

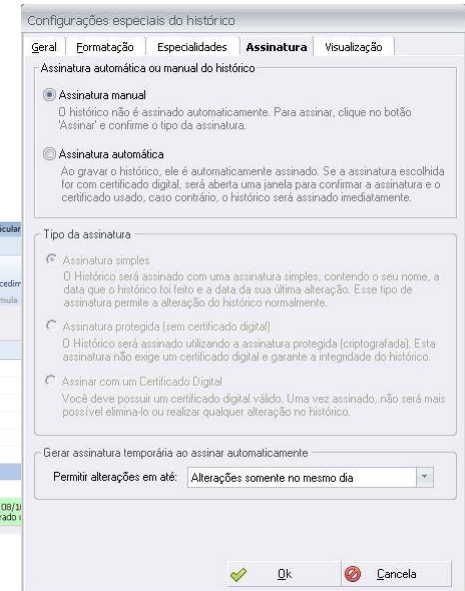
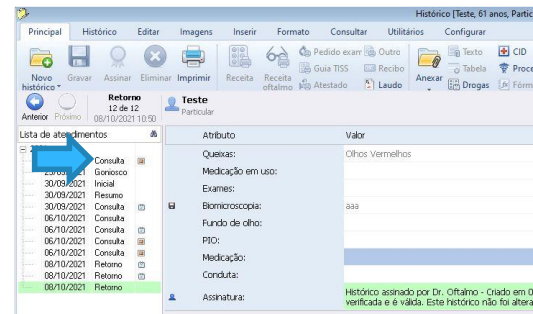

Em **grupos de especialidades**, recomendamos uma padronização dos formatos de histórico clínico.



# MTD-TREINAMENTO



# MTD-Médico...



## ✓ Novo editor de impressos:

- 1- Emissão de impressos com cabeçalho e rodapé (Receita, Atestado, Pedido Exames e Editor de Texto para relatórios... );
- 2- Facilidade de visualização e repetição de todas receitas impressas;
- 3- Opção de gravação da receita em formato PDF de forma automática e manual;
- 4- Pelo Preview mostrando exatamente como a receita será impressa ou enviada pela internet (Receita Digital);
- 5- Opção com assinatura digital com envio por e-mail para o cliente com validação pelo farmacêutico.

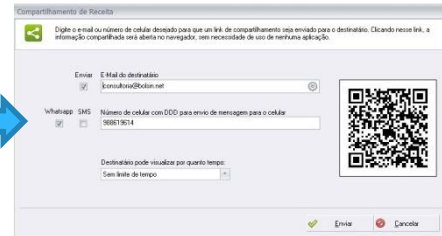
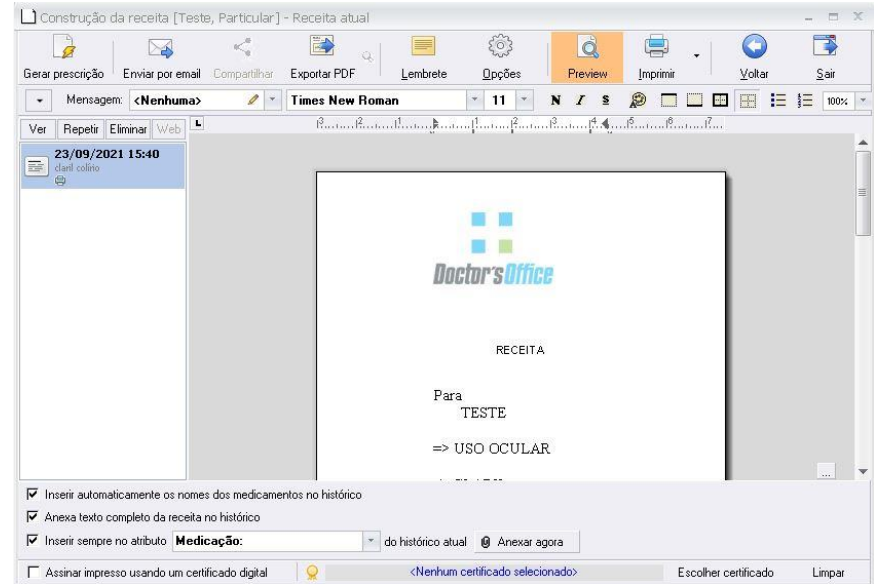



# MTD-Centro Diagnóstico...



## ✓ Recursos no emissor de Laudos:

- 1- Criação de Modelos (pré-impressos);
- 2- Protocolo de Entrega com **QR CODE**;
- 3- Dicionário para verificação de erros de digitação;
- 4- Lista de digitação com textos pré-definidos;
- 5- Gera o arquivo em PDF automaticamente;
- 6- Tanto o paciente quanto o solicitante pode **visualizar pela internet** com limitação de dias definidos pelo médico realizante;
- 7- Laudos com imagens embutidas;
- 8- Assinatura digital;
- 9- Exportação para Unimed (S-Line);
- 10- Relatórios gerenciais de indicação / realização;

Protocolo para entrega de resultados

Forma:	Lábio	
TESTE	61a Sm 29d	
Categoria		
Particular		
Código paciente		
Dr. Solicitante		
Chegada	Assinada	Resultados gerados para
17:16	Oftalmo	24/09/2021 às 16:00
Observações:		

Exames	Veja os resultados apontando um celular para esse QR Code
Campanha Manual - Monocular	
Ultrassonografia Ocular 2	
Maapeamento de Retina (oftalmoscopia Indireta) - Monocular	



# MTD-TREINAMENTO



# MTD-Estoque...



## ✓ Estoque Central e Adicionais:

- 1- Controle de estoque central e por departamentos (estoque adicionais independentes);
- 2- Requisição Eletrônica para todos os departamentos solicitar para o estoque central;
- 3- Criação de Kit Cirúrgicos para facilitar os lançamentos por procedimentos / kit de uso no paciente (controle de custo);
- 4- Fracionamento e controle de lote e validade de produtos (entrada / Saída) com relatórios gerenciais;
- 5- Código de barra para utilização de leitores para entrada e saída de produtos;
- 6- Devolução do estoque e integração com cotação e compras.

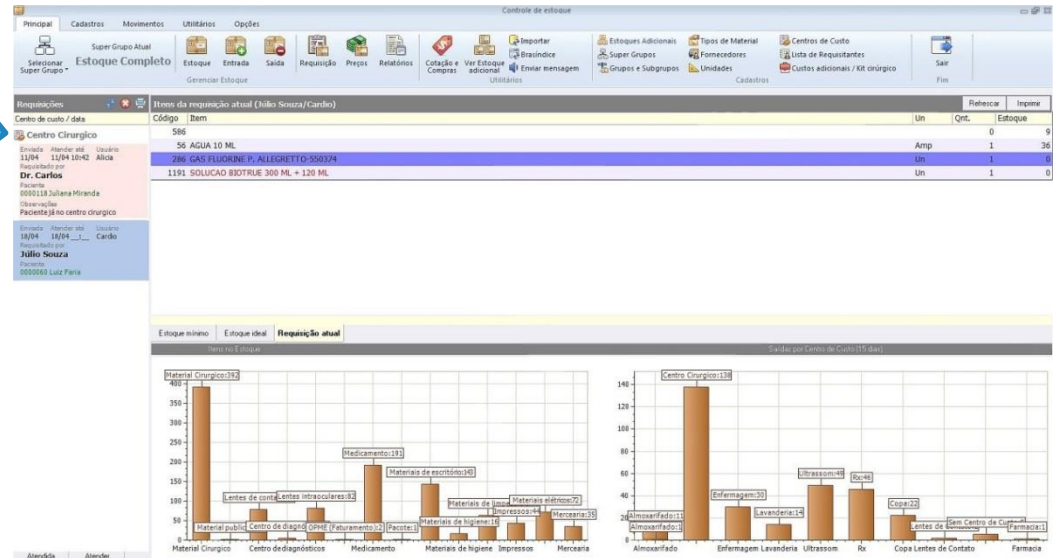
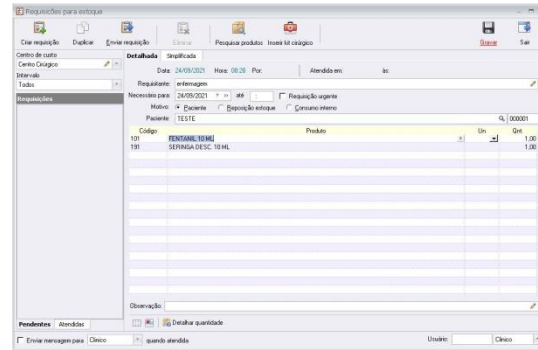

# MTD-TREINAMENTO



# MTD-Financeiro...



## ✓ Modulo Financeiro:

- 1- Criação de Plano de Contas de acordo com necessidade do cliente, tendo o financeiro da clínica/hospital e do médico totalmente independente;
- 2- Controle de caixa independente do financeiro para controlar processos (atendimento, exames, centro cirúrgico...) podendo ser transferidos para o financeiro após sua conferência;
- 3- Análise Financeira e gestão completa pelo Fluxo de Caixa, Conciliação bancária e pelos painéis de resumo financeiro;
- 4- Relatórios de Pagamentos, Recebimentos e Demonstrativo de Resultados;
- 5- Os lançamentos realizados no estoque e no faturamento podem ser inseridos no financeiro dentro das suas respectivas pastas com centro de custos / receitas;

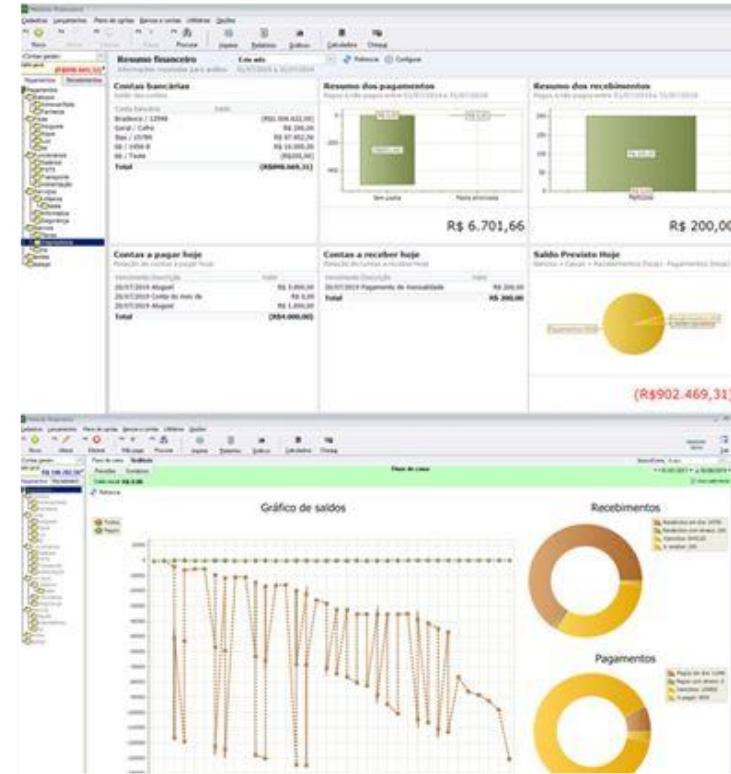

# MTD-TREINAMENTO



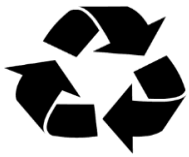

# Sistema Desktop...



## ✓ Local e Nuvem

O sistema é um só, o que muda é onde será gravado os dados e a forma de acesso local ou remoto **(servidor do cliente ou em nosso servidor disponibilizado exclusivamente para médicos individuais).**



## Recursos Futuros em Análise

- ✓ Faturamento exclusivo para todos os médicos do programa Doctor's Cloud, oferecendo: relatórios e acompanhamento do processo de faturamento.
- ✓ Telemarketing receptivo para receber e marcar as consulta dos médicos, utilizando telefonia e agendamento ON-LINE. (sem ligação para confirmação)

## ✓ Aplicativo para Conexão

Instala no equipamento do cliente para fazer o acesso remoto pela internet.

